

ADAS – Advanced Driver Assistance Systems

Inspiruje nas

SUKCES

BOSCH Wyposażenie Warsztatowe – PIOTR SENDOR

ADAS - Advanced Driver Assistance Systems

Kalibracja systemów wspomagania kierowcy (ADAS)

Systemy bazujące na kamerach

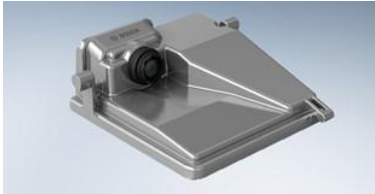

System rozpoznawania znaków

Asystent utrzymania pasa ruchu

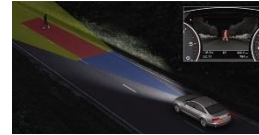

Inteligentne światła i widzenie nocą

Wykrywanie obiektów i hamowanie awaryjne

Systemy bazujące na radarach

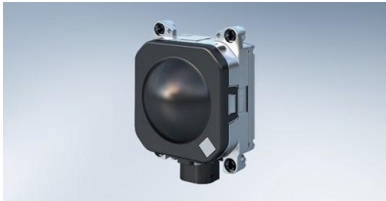

ACC

ACC Stop & Go

Wspomaganie hamowania awaryjnego

Samoczynne hamowanie awaryjne

ADAS - Advanced Driver Assistance Systems

Kalibracja systemów wspomagania kierowcy (ADAS)

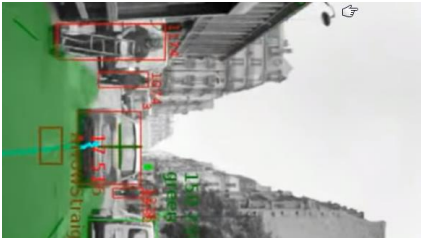
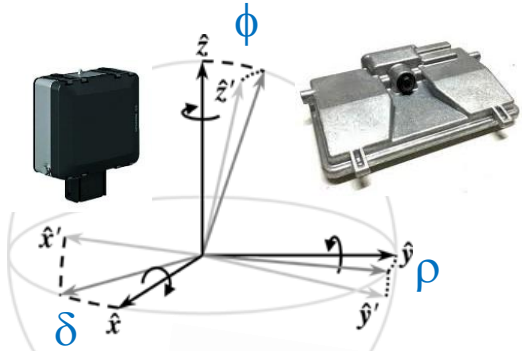
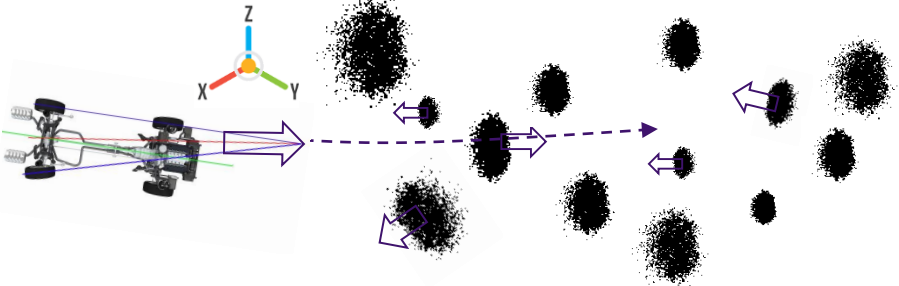

LIDAR
4-layer

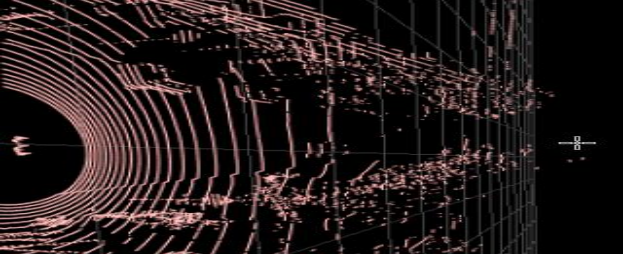
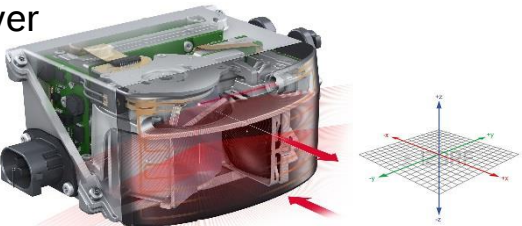

ADAS - Advanced Driver Assistance Systems

Systemy wspomagania kierowcy

Driver assistance systems in new passenger cars*
Germany 2017

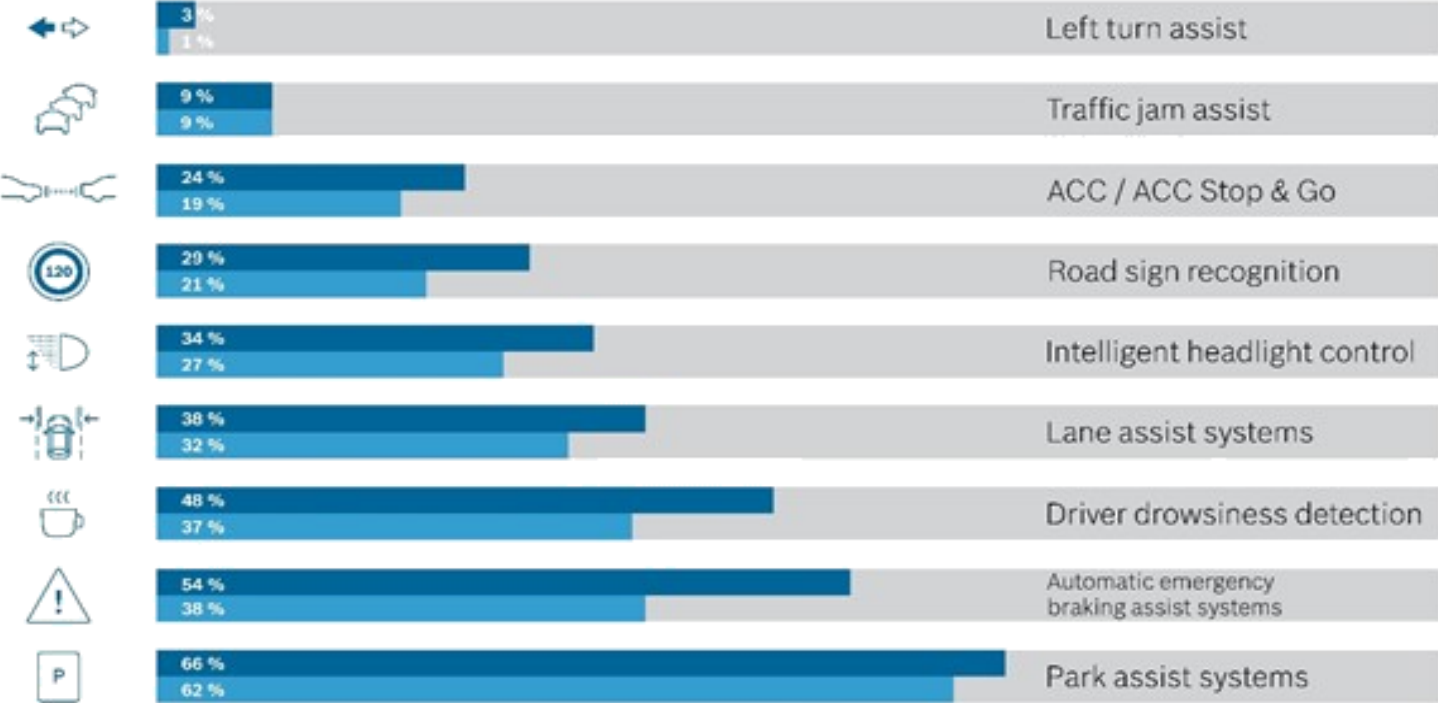

■ 2017 *based on new car registrations
■ 2018 Source: Bosch, JATO Dynamics

ADAS - Advanced Driver Assistance Systems

Systemy wspomagania kierowcy

- ▶ W 2021r. dla nowo **HOMOLOGOWANYCH** pojazdów osobowych w UE wymagane będzie:
 - system awaryjnego hamowania (radar i kamera lub sama kamera)
 - ostrzeżenie przed niezamierzoną zmianą pasa ruchu lub asystent pasa ruchu (kamera i opcjonalnie elektryczne wspomaganie kierownicy)
 - asystent ograniczenia prędkości (kamera)
 - system wykrywania zmęczenia kierowcy (program, analiza reakcji, czujnik kąta skrętu kierownicy)
 - kamera cofania lub ultradźwiękowe czujniki cofania

Każdy pojazd będzie posiadał przynajmniej kamerę przednią, najczęściej jednak dodatkowo radar i kamerę tylną

- ▶ W 2022r. przepisy obejmą każdy nowo **PRODUKOWANY** samochód osobowy

ADAS - Advanced Driver Assistance Systems

Systemy wspomagania kierowcy

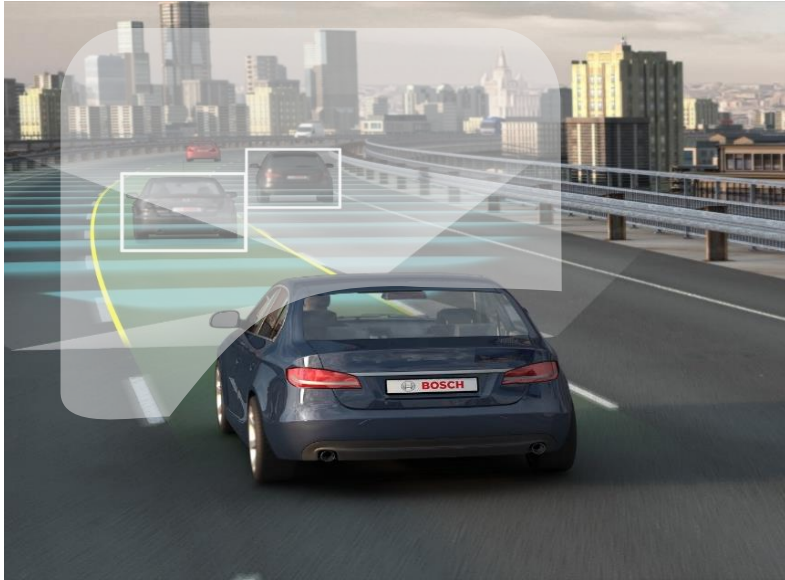

Efekty złej kalibracji systemów:

Zmniejszona wydajność

Komunikaty o awarii

Niedostępność powiązanych funkcji

Systemy bezpieczeństwa zawsze wyposażone są w samodiagnozę, by maksymalnie zmniejszyć ryzyko kolizji, jednak profesjonalnie przeprowadzona kalibracja zwiększa ich wydajność oraz przydatność dla kierowcy!

BOSCH ADAS PORTFOLIO

ADAS - Advanced Driver Assistance Systems

Bosch ADAS Portfolio

SCT 815

Samodzielny przyrząd kalibracyjny do radarów

Kalibracja radaru

SCT 415

Prosta i szybka kalibracja kamer przednich

Kalibracja kamery

DAS 3000

Profesjonalne rozwiązanie do kalibracji systemów ADAS

NOWOŚĆ

Kalibracja kamer i radarów

ADAS - Advanced Driver Assistance Systems

Geometryczna oś jazdy czy oś symetrii?

Geometryczna oś jazdy

Kierunek jazdy samochodu wyznaczają tylne koła. Wysoka dokładność jest wymagana do kalibracji radaru

- ▶ DAS 3000

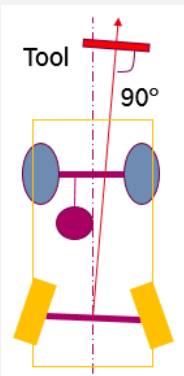

Oś symetrii pojazdu

Przecięcie bryły nadwozia wzdłuż punktów środkowych. Szybkie i łatwe do wyznaczenia

- ▶ SCT 415 / 417
- ▶ SCT 815

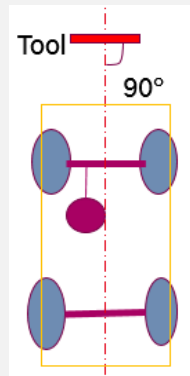

Wymagania kalibracji statycznej:

-> Ustawienie tablicy wzorcowej lub lustra refleksyjnego w pozycji wymaganej przez producenta

SCT 815

Pozycjonowanie laserem

ADAS - Advanced Driver Assistance Systems

SCT 815 – Samodzielny przyrząd kalibracyjny do radarów

- ▶ **SCT 815 – Przyrząd do kalibracji radaru w pojazdach**
Hyundai/Kia, Mazda, Honda, Toyota/Lexus

1 SCT 815 S1

- Przyrząd kalibracyjny
- GLM 20 (dalmierz)

Order No. 0 684 300 106

Cena kat. 4900,-

2 SCT 815 S2

- Przyrząd kalibracyjny
- GLM 20 (dalmierz)
- Laser P-assist (1690381124)

Order No. 0 684 300 107

Cena kat. 9900,-

SCT 415

Pozycjonowanie laserem

ADAS - Advanced Driver Assistance Systems

SCT 415 – Kalibracja kamer przednich (Oś wyznaczana laserem)

1

SCT 415

- Przyrząd kalibracyjny
- Belka do mocowania tablic
- Laser P-assist
- akcesoria

Order No. 1 690 380 120

Cena kat. 12600,-

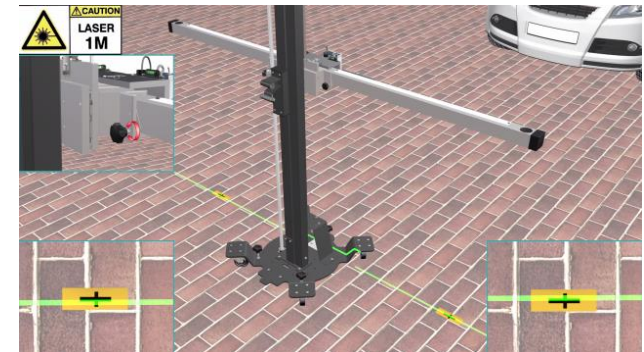
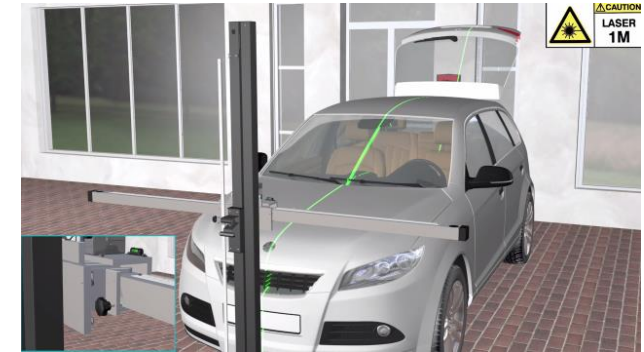
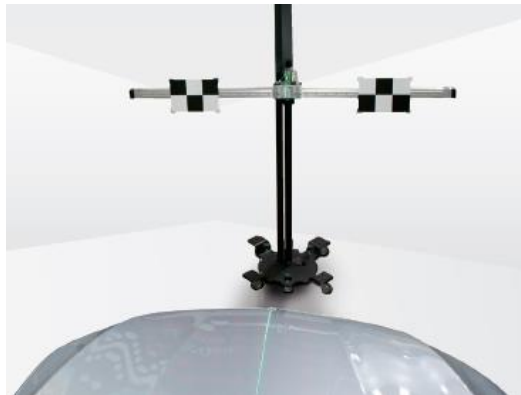

DAS 3000

Precyzyjne pozycjonowanie cyfrowe

ADAS - Advanced Driver Assistance Systems

DAS 3000

NOWOŚĆ

- **Uniwersalny cyfrowo pozycjonowany przyrząd do kalibracji systemów ADAS**
- **Dla profesjonalnych warsztatów, serwisów blacharskich oraz punktów wymiany szyb**
- **Narzędzie kalibracyjne następnej generacji zaprojektowane z myślą o wydajności, precyzji i trendach rozwojowych systemów ADAS**

ADAS - Advanced Driver Assistance Systems

DAS 3000

► Najwyższy komfort pracy i ergonomia

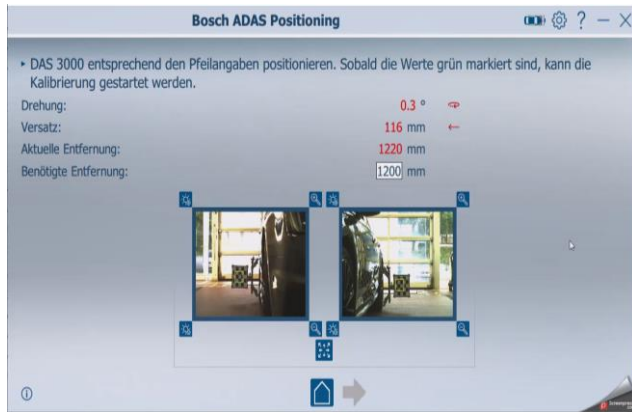

ADAS - Advanced Driver Assistance Systems

DAS 3000

► Zakres dostawy

DAS 3000

- Przyrząd kalibracyjny na wózku
- **Tablica kalibracyjna VW** (jednocześnie tablica refleksyjna dla radaru) z uchwytami szybkiego montażu
- Belka montażowa dla tablic wielomarkowych
- **Dwie zintegrowane kamery do ustalania geometrycznej osi jazdy**
- 2 uniwersalne uchwyty na koło 14-28"
- Słupek do automatycznego pomiaru odległości
- Oprogramowanie do pozycjonowania urządzenia

Order No. 0 684 300 109

Cena kat. 33500,-

► Akcesoria

1

Trzecia kamera centralna

Kamera do ustalania osi symetrii pojazdu

Order No. 1 687 001 651

2

Skrzynia na tablice

Order No. 1 690 381 216

3

Uchwyt mocujący dla Alfa Romeo

Order No. 1 685 720 383

4

DCU 220 / DCU 100

Do obsługi oprogramowania Bosch ADAS oraz obsługi testera diagnostycznego

ADAS - Advanced Driver Assistance Systems

DAS 3000

► Wymagania systemowe dla oprogramowania Bosch ADAS

1

Wymagania dla PC klienta* dla oprogramowania pozycjonującego Bosch ADAS:

- System operacyjny: Win 7, Win 10
- Min. rozdzielczość: 1024 x 600
- Pamięć: 4 GB DDR RAM
- 2 gniazda USB

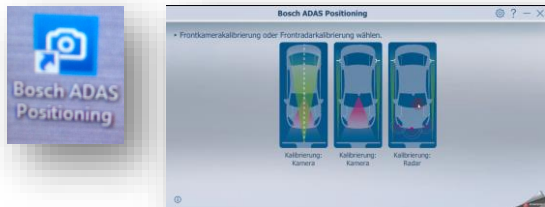

2

Rekomendowana konfiguracja

- KTS 960 / 980
- KTS 460
- Laptop* z KTS 5xx

W połączeniu z oprogramowaniem ESI[tronic] 2.0 SD/SIS...

3

Konfiguracja minimalna

- KTS 350
- KTS 250 + laptop*
- Tester OEM z Win 7
- Tester obcy z Win 7

Wskazówki:

1. Instrukcje pozycjonowania dostępne wraz z DAS 3000
2. Komputery zintegrowane z testerem muszą być odpięte od OBD na czas pozycjonowania
3. KTS 250 może uruchamiać kalibrację, jednak nie posiada Windows dla oprogramowania Bosch ADAS

ADAS - Advanced Driver Assistance Systems

DAS 3000

► Zawartość oprogramowania Bosch ADAS

► Cyfrowy pomiar odległości i kątów nadzorowany oprogramowaniem użytkownika

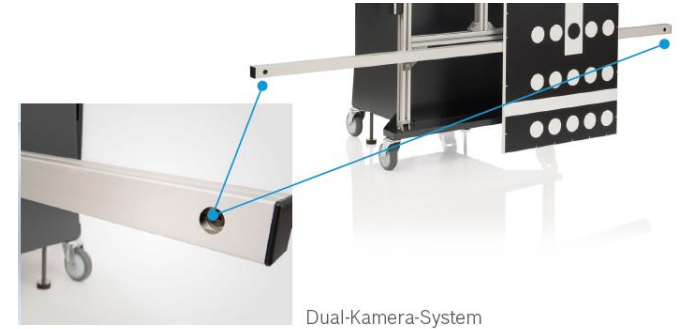
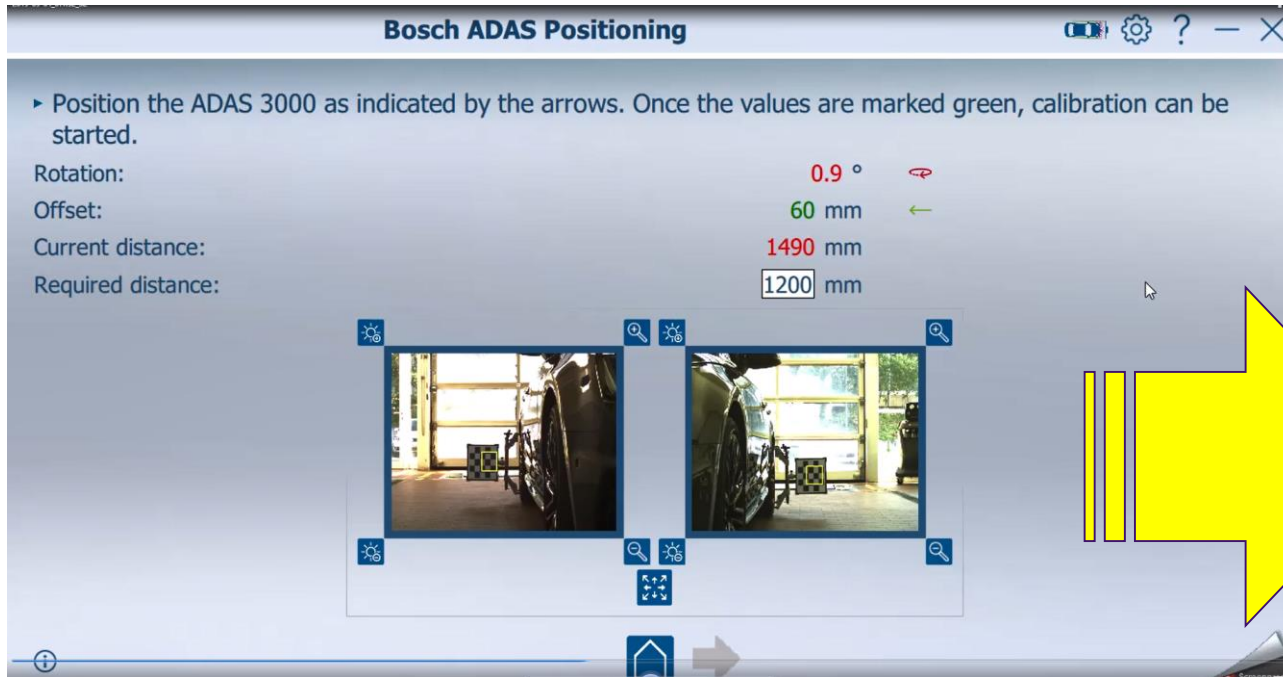

Tolerancja procesu:

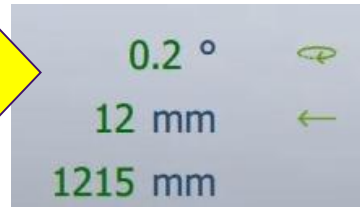

+/- 0,2°
+/- 15mm**
+/- 25mm

ADAS - Advanced Driver Assistance Systems

DAS 3000

► Zawartość oprogramowania Bosch ADAS

ADAS - Advanced Driver Assistance Systems

DAS 3000

► ESItronic SIS zawiera instrukcje m.in. Instrukcje pozycjonowania urządzeń SCT / DAS

Warning notices read.
Confirm with **Continue**.

Only trained personnel may perform work on this system.

Note:
Adjustment or calibration of the system can only be performed with the aid of suitable Bosch adjustment/calibration tools.
See service information for further information on tool setup/alignment.

Driver assistance system / Driver assistance systems Front driver assistance camera 4.4

Front driver assistant cam. static adaptation

Camera/radar

This applies to all following information:

- Manufacturer-internal model series designation: 8W5, B9

1-Vehicle overview: Diag. connection, fuse boxes, ...	(Install.pos.,removal/instal.instructions)
Airbag: AB-10 UDS	(SIS trouble-shooting instructions)
Braking system: Hydraulic brake system-	(SIS trouble-shooting instructions)
Braking system: Hydraulic brake system- / General, non-vehicle-specific information on the hydraulic brake system	(Service information)
Driver assistance systems: Front driver assistance camera-4.4 / Front view camera	(SIS trouble-shooting information)
Driver assistance systems: Front driver assistance camera-4.4 / Front view camera	(SIS system description)
2 Driver assistance systems: Front-camera calibration- / Adjustment data for calibration	(Service information)

ADAS - Advanced Driver Assistance Systems

DAS 3000

► **ESlronic SIS zawiera instrukcje m.in. Instrukcje pozycjonowania urządzeń SCT / DAS**

Model	Year	Setup	Model	Year	Setup	Target	Part-No.	Picture
A1, S1		1	R8		1	Typ 1	1 681 008 011	
A3, R53, S3		1	Q2		2			
A4, R54, S4		1	Q3, RSQ3		2			
A5, R55, S5		1	Q5, RSQ5		2			
A6, R56, S6		1	Q7, RSQ7		2			
A7, R57, S7		1	TT, TTFS, TTS		1			
A8, S8		1						

Adapter	Part-No.	Shawn/Color
1	1 685 720 390	45

1. Setup: 1500
2. Adapter: 1 (2x)
3. A, A
4. Z
5. Target: Typ 1

2018-08-08

ADAS - Advanced Driver Assistance Systems

DAS 3000

► Przykładowy przebieg kalibracji czujnika w VW

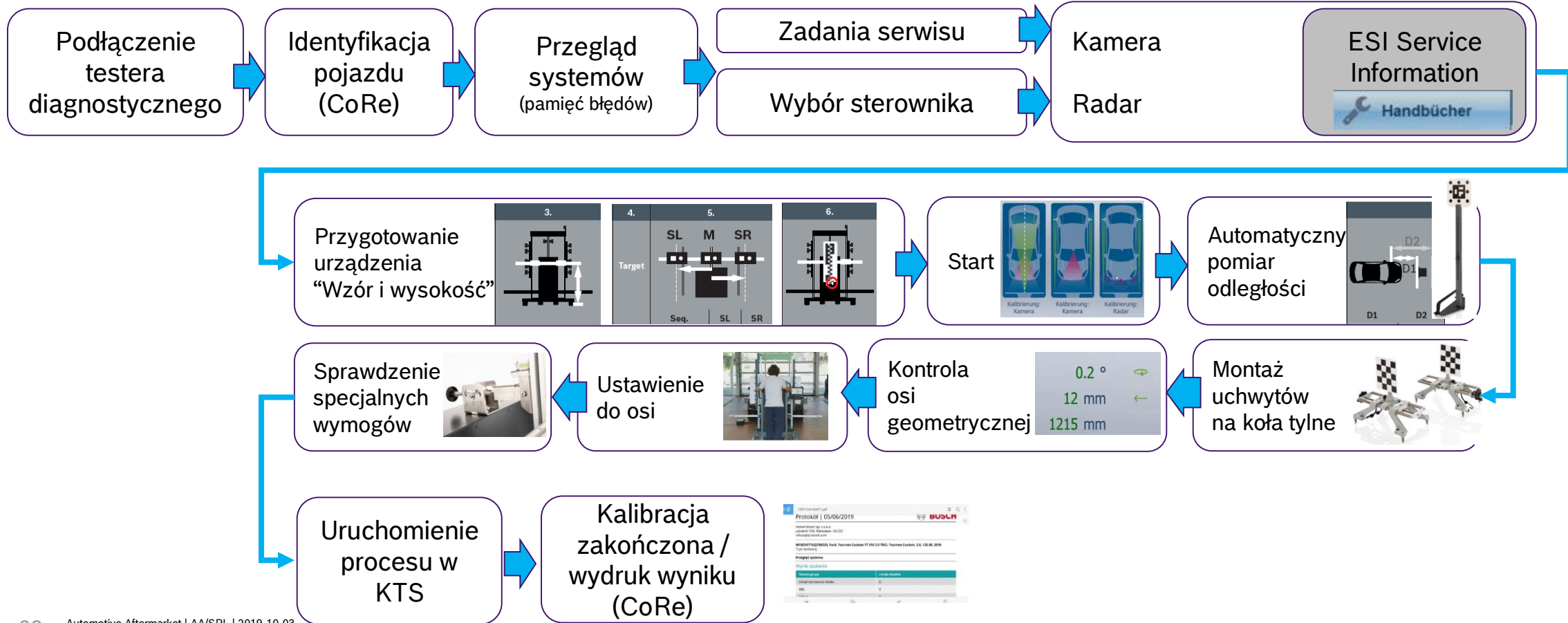

ADAS - Advanced Driver Assistance Systems

DAS 3000

► Cechy i zalety DAS 3000

- **Szybkie przygotowanie dla VAG dzięki predefiniowanym uchwytom tablicy wzorcowej**
 - osobowe, SUV, Transporter
- **Cyfrowy pomiar odległości**
Szybki, prosty i dokładny
 - Jednoczesny podgląd kąta pochylenia, dystans i odchylenia od geometrycznej osi jazdy
- **Ergonomiczna praca**
 - Ruchomy, łatwo przemieszczany wózek z hamulcem
 - Minimalna ilość czynności manualnych

BMW/Mini and VW-Group: Highly precise placement towards the driving axis including specific distance setting. VW-Target installed vertical and centred in front of Radar sensor.

Toyota front camera: Sequential calibration with one or multiple targets. Highly precise positioning of the distance measurement aid according to OEM requirements.

Nissan front radar + camera: The software based distance measurement shows it's full advantage especially at distances of 2-4 meter. That's a gain of workshop efficiency. Distance measurement aid with pointer for wheel centre reference.

3-point radar calibration: Tilting positions according to OEM requirements: +2°, 0°, -2°

ADAS - Advanced Driver Assistance Systems

DAS 3000

► Zastosowanie na każdym stanowisku

- Płaskie podłogi warsztatów
- Stanowiska kanałowe
- Podnośniki (regulowany offset)

► Dodatki w przygotowaniu:

- Night vision VAG

- Lidar VAG

- Surround View Multibrand

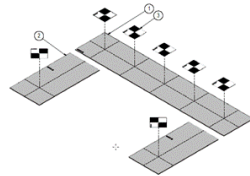

Audi: Double-Radar calibration with short setup time. Attach VW-Target to match with left and right radar axis. Lateral adjustment with a sense of proportion. Thanks to innovative product design, no height adjustment required.

Headlight aimer bay: trouble-free placement between the rail systems. Ensured by large wheels, distance measurement aid and roll/pitch angel setting directly on the measurement bar.

Above floor lifts: Program routine for permanent yaw angle display for monitoring if target is perpendicular to driving axis.

DZIĘKUJĘ ZA
UWAGĘ